В Ростове-на-Дону официально началось проектирование линий скоростного трамвая.

Компании «Синара» разрешили спроектировать сразу все этапы новой трамвайной сети и дали на это год. Проект перезагрузки рельсового транспорта Ростова должен быть готов к январю 2023-го, но, судя по уже сделанным заявлениям, его представят значительно раньше. По крайней мере, власти и концессионер планировали начать реконструкцию первого участка уже в середине 2022 года.

Как следует из опубликованных на сайте мэрии документов, строить скоростной трамвай Ростова будут в три этапа.

На первом «Синара» модернизирует трамвайные линии от Центрального рынка до улицы Чукотской, в западном направлении.

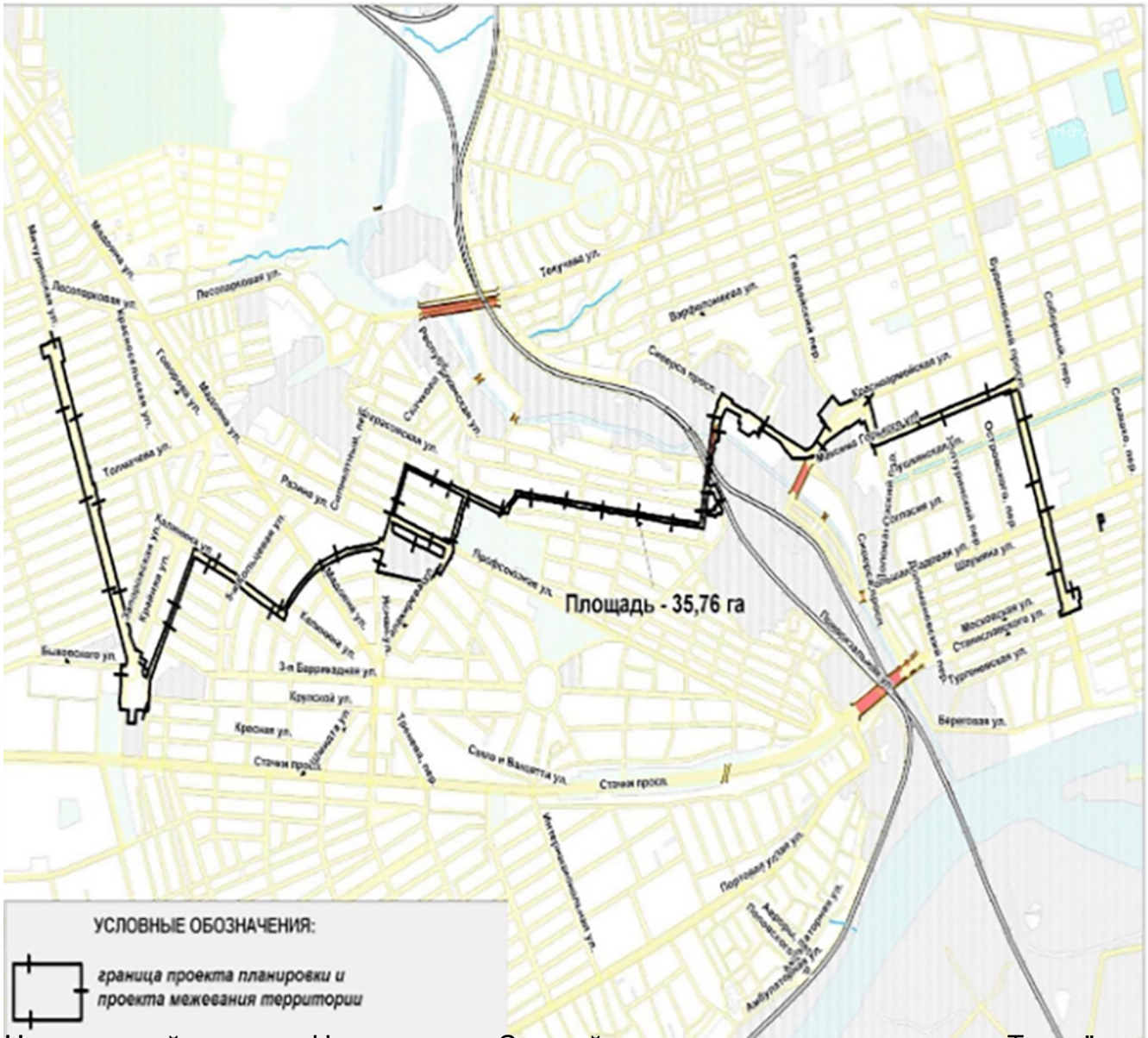

Центральный рынок. Начинается Сельмаш, также маршрут по улицы Текучёва.

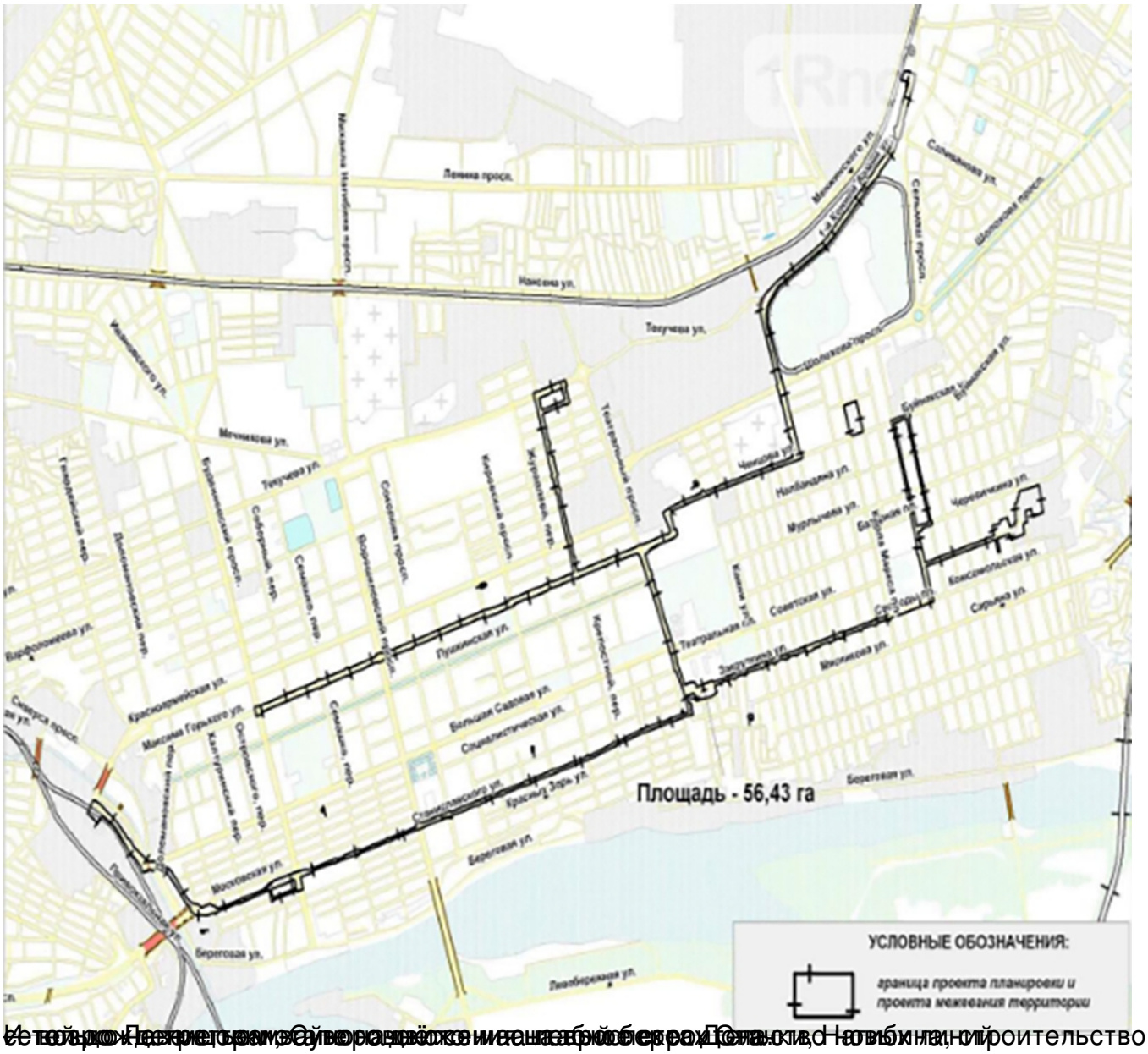

Ещё одна трамвайная линия в Ростове-на-Дону. Проектирование и строительство

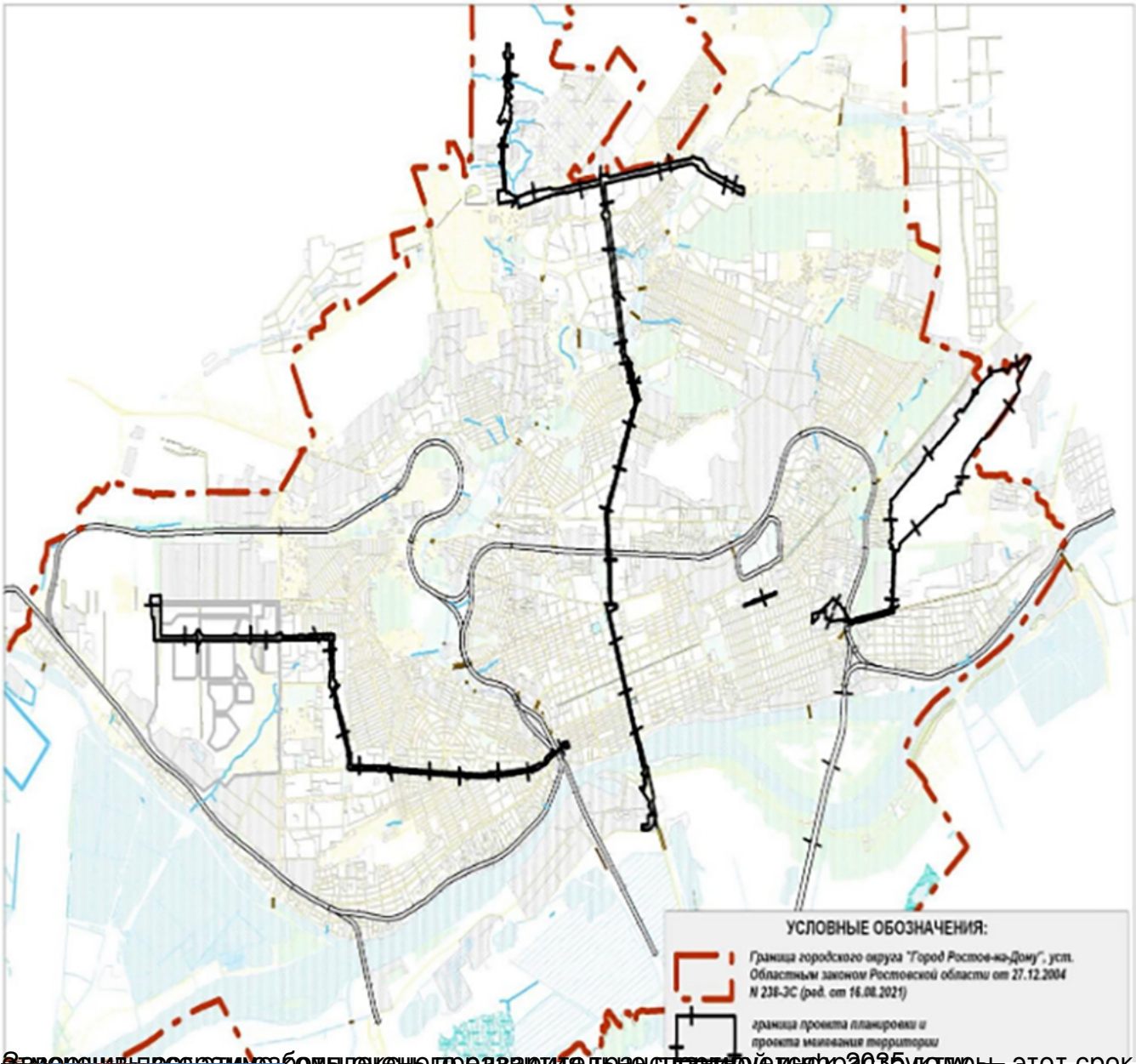

Эксперты просчитывают возможность строительства трамвайных линий к 2035 году. – этот срок