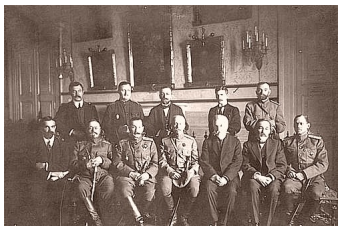14 февраля 2024г. - 100-я годовщина со дня открытия в 1919 Большого Войскового Круга, на котором была принята отставка с должности Донского Атамана Петра Николаевича Краснова. Новым Атаманом был избран Африкан Петрович Богаевский.