ХАНЖОНКОВ Александр Алексеевич, выдающийся российский предприниматель, организатор кинопромышленности, продюсер, режиссёр, сценарист, один из пионеров русского кинематографа.

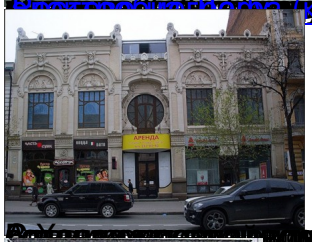

ФАБРИКА
кинематогра-
фическихъ
картинъ
Акц. О-ва А. Ханжонковъ и К°.
Москва, Тверская, 24.
ПРЕДСТАВИТЕЛЬСТВО ИНОСТРАН. ФАБРИКЪ.

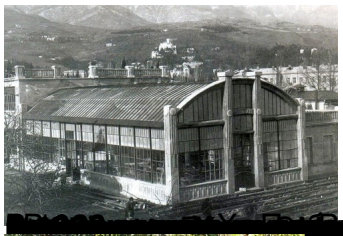

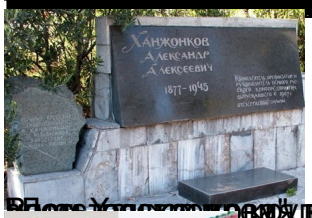

в Ростове-на-Дону был установлен памятник Александру